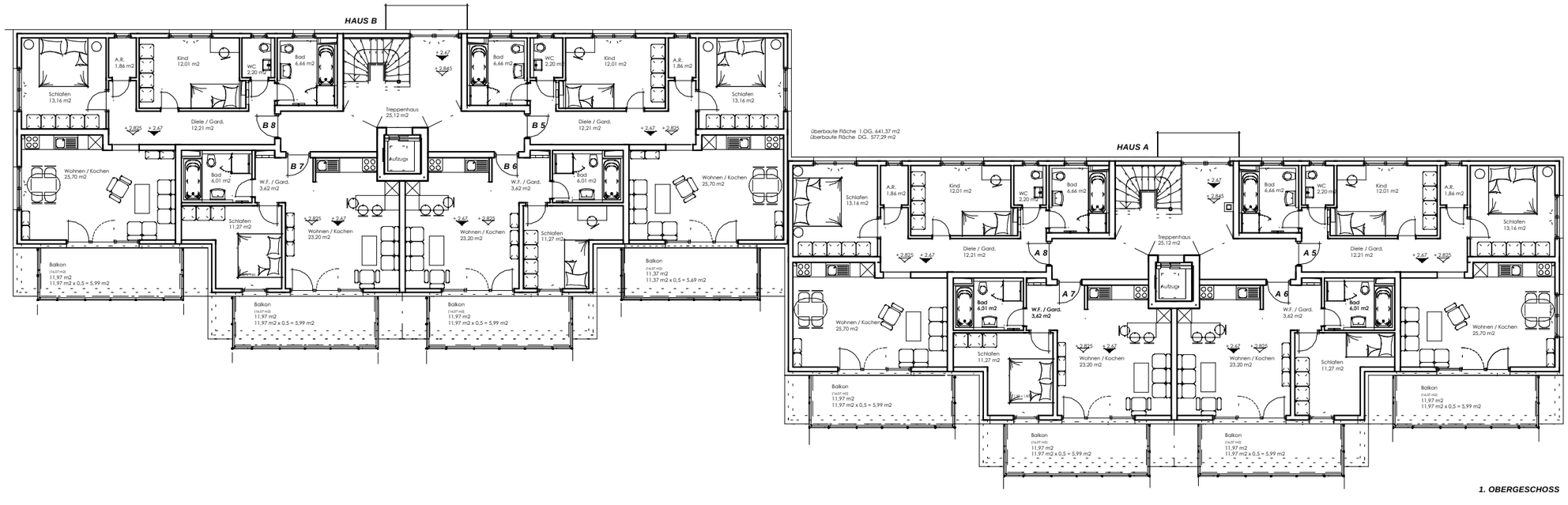
HAUS B
HAUS A
Überbaute Fläche 1.OG. 641,37 m2
Überbaute Fläche DG. 577,29 m2
Schlafen 13,16 m2
A.R. 1,86 m2
Kind 12,01 m2
WC 2,20 m2
Bad 6,66 m2
Treppenhaus 25,12 m2
Aufzug
Diele / Gard. 12,21 m2
B 8
B 7
B 6
B 5
A 8
A 7
A 6
A 5
Wohnen / Kochen 25,70 m2
Bad 6,01 m2
W.F. / Gard. 3,62 m2
Schlafen 11,27 m2
Wohnen / Kochen 23,20 m2
Bad 6,31 m2
Balkon
(14,07 m2)
11,97 m2
11,97 m2 x 0,5 = 5,99 m2
11,37 m2 x 0,5 = 5,69 m2
1. OBERGESCHOSS

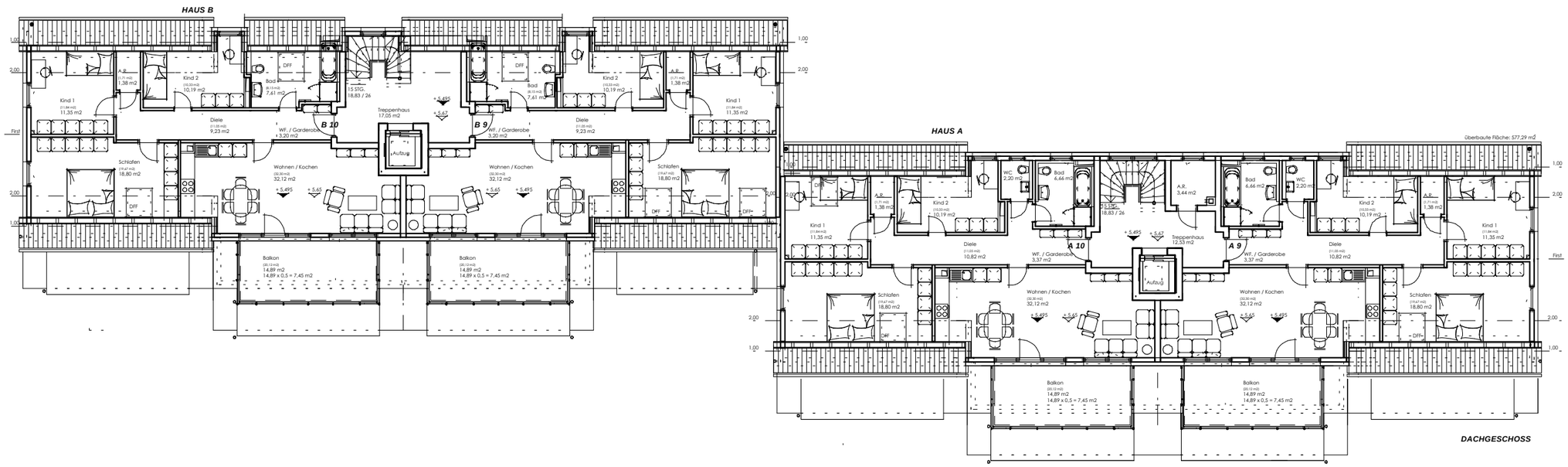
HAUS B
HAUS A
Überbaute Fläche: 577,29 m2
Kind 1
(11,84 m2)
11,35 m2
A.R.
(1,71 m2)
1,38 m2
Kind 2
(10,33 m2)
10,19 m2
Bad
(8,13 m2)
7,61 m2
DFF
15 STG.
18,83 / 26
Treppenhaus
17,05 m2
Treppenhaus
12,53 m2
Aufzug
Diele
(11,05 m2)
9,23 m2
Diele
(11,05 m2)
10,82 m2
WF. / Garderobe
3,20 m2
WF. / Garderobe
3,37 m2
B 10
B 9
A 10
A 9
Schlafen
(19,47 m2)
18,80 m2
Wohnen / Kochen
(32,30 m2)
32,12 m2
Balkon
(20,12 m2)
14,89 m2
14,89 x 0,5 = 7,45 m2
First
DACHGESCHOSS